

# SUPERMAX

**11 à 13 ans**

UN LIVRE PAR MOIS  
8  
livres  
DE NOVEMBRE À JUIN



*l'école des loisirs*



Romans, BD, récits documentaires...  
pour s'évader, rire et réfléchir

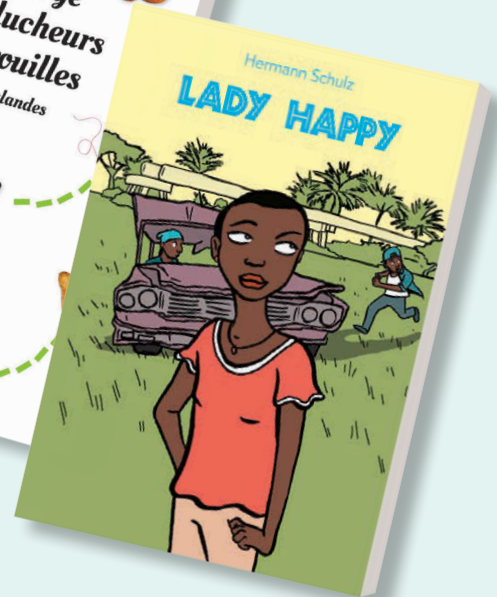

## Deux formules d'abonnement au choix

(Frais de port inclus pour la France métropolitaine)

- L'abonnement **regroupé** au tarif réduit : **41 €**

L'abonné recevra **chaque mois** son livre là où s'effectue le regroupement d'abonnements (école, collège ou autre établissement).

Cette formule nous permet de réduire à votre avantage les coûts d'expédition et fera bénéficier l'établissement de l'abonné de livres ou d'abonnements cadeaux.

Un abonnement peut être ajouté au regroupement à tout moment de l'année.

Vous bénéficiez alors des mêmes avantages et l'abonné reçoit les **8 livres** de l'abonnement **supermax**.

- L'abonnement **individuel** au plein tarif: **55 €**

l'abonné recevra **chaque mois** son livre sous pli personnel, à son adresse.

Tout abonnement, même souscrit en cours d'année, donne droit aux **8 livres supermax**.

### Pour nous joindre

Vous pouvez composer le :

> 01 42 22 68 62

(appel non surtaxé)

Ou écrire à :

> l'école des loisirs/max

11, rue de Sèvres

75278 Paris cedex 06

> e-mail : [max@ecoledesloisirs.com](mailto:max@ecoledesloisirs.com)

> Fax: 01 45 48 04 99

### Modes de règlement acceptés

- Chèques bancaires ou postaux
- Cartes bancaires (paiement sécurisé sur Internet)



- Chèques Lire, Culture, Disque



- Mandats cash

# supermax • Bulletin d'abonnement **regroupé** • Tarif réduit 41 €\*

Je souscris un abonnement à **supermax/l'école des loisirs 2018/2019**

dans le cadre d'un **regroupement** d'abonnements

J'effectue mon règlement de **41 euros** (cocher la case correspondant au mode de règlement)

Soit par **chèque** bancaire ou postal joint à ce bulletin, **d'un montant de 41 euros** à l'ordre de **Max/Société Générale**  
(Pour un règlement étalé sur 2 mois, joindre 2 chèques de 20,50 euros)

Soit par **Chèque Lire, Culture, Disque** 

Soit **en ligne** (possibilité de paiement en 2 fois) par paiement sécurisé sur le site **regroupmax.com**   
en notant **obligatoirement** ci-dessous le **numéro d'abonnement** qui me sera attribué à la fin de la procédure :

7

En cas de problème, *l'école des loisirs* peut me joindre par téléphone \_\_\_\_\_

e-mail \_\_\_\_\_

**Dans tous les cas, je retourne ce bulletin dûment rempli à la personne qui organise et regroupe les abonnements dans l'établissement.**

Nom de l'abonné \_\_\_\_\_

Prénom \_\_\_\_\_

Classe de \_\_\_\_\_ Enseignant: Mme, M. \_\_\_\_\_

Nom de l'établissement \_\_\_\_\_

Adresse \_\_\_\_\_

Code postal \_\_\_\_\_ Commune \_\_\_\_\_

Date et signature obligatoires:

# supermax • Bulletin d'abonnement **individuel** • Plein tarif 55 €\*

Je souscris un abonnement **individuel** à **supermax/l'école des loisirs 2018/2019**

J'effectue mon règlement de **55 euros**

● Soit **par courrier** en renvoyant ce bulletin dûment rempli à :  
**supermax / l'école des loisirs** - 11, rue de Sèvres - 75278 Paris cedex 06,  
accompagné :

- **d'un chèque de 55 euros** à l'ordre de: **Max/Société Générale**  
(Pour un règlement étalé sur 2 mois, joindre 2 chèques de 27,50 euros)

- ou de **Chèques Lire, Culture, Disque** 

● Soit **en ligne** par paiement sécurisé (possibilité de paiement en 2 fois) sur le site **indivmax.com** 

Nom de l'abonné \_\_\_\_\_

Prénom \_\_\_\_\_

N° \_\_\_\_\_ Rue \_\_\_\_\_ Résidence/Escalier/Bâtiment \_\_\_\_\_

Code postal \_\_\_\_\_ Commune \_\_\_\_\_

En cas de problème, *l'école des loisirs* peut me joindre par

Téléphone \_\_\_\_\_

e-mail \_\_\_\_\_

*Facultatif*: si cet abonnement est un cadeau et que l'abonné le demande,  
j'accepte que *l'école des loisirs* lui communique mon identité:

Ne rien inscrire dans ce cadre

Date et signature obligatoires: